



CERTDIGITAL
semnează sigur



Centrul de Calcul S.A. Târgu Jiu, str. Tudor Vladimirescu, nr. 17 Tel 0253.214.767, fax 0253.213.409

Web: www.certdigital.ro, mail: office@certdigital.ro

Export certificat digital (.CER) pentru – Formular 150 Agencia Natională de Administrare Fiscală

Ghid rapid pentru depunere online

1. Accesare platformă ANAF

Pentru depunerea Formularului 150 online, accesați:

 <https://www.anaf.ro/Inreg150/>

PASUL 1 – Exportul certificatului digital în format .cer

 Pentru încărcarea în platforma ANAF este necesar exportul certificatului digital calificat **fără cheie privată**, în format .cer.

1. Deschiderea Internet Options

1. Accesați butonul **Start** din Windows
2. În câmpul de căutare tastați: **Internet Options**
3. Deschideți aplicația



CERTDIGITAL
semnează sigur



Centrul de Calcul S.A. Târgu Jiu, str. Tudor Vladimirescu, nr. 17 Tel 0253.214.767, fax 0253.213.409

Web: www.certdigital.ro, mail: office@certdigital.ro

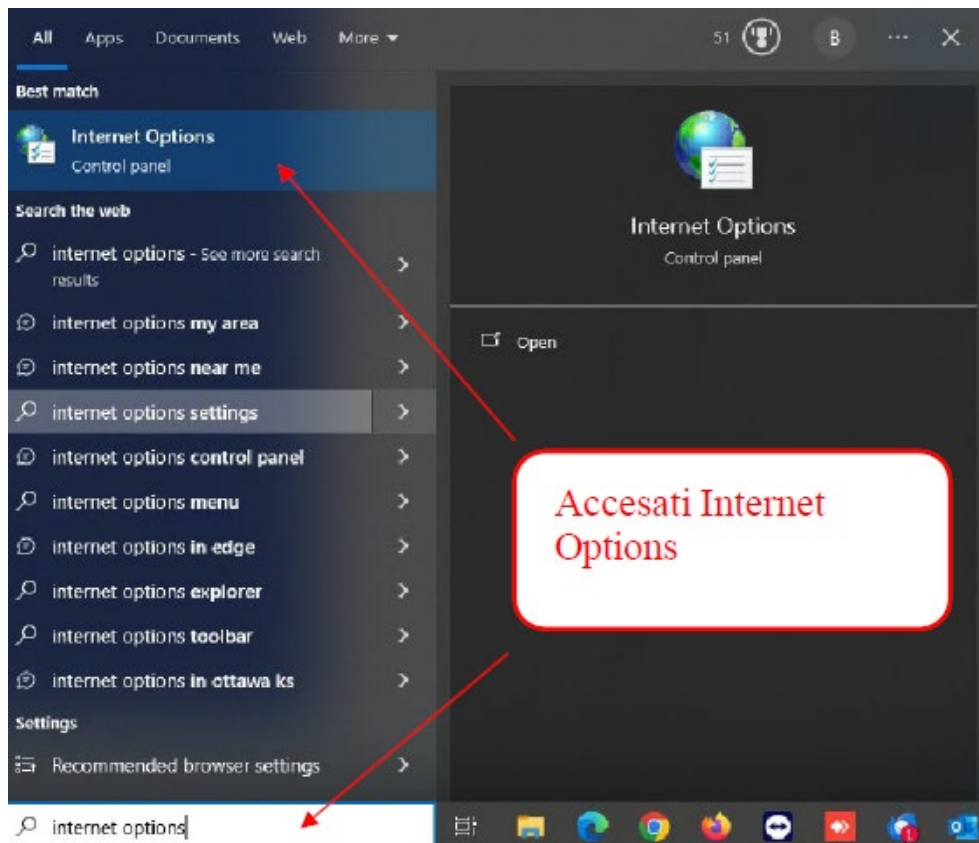

[Imagine 1 – Deschidere Internet Options]

2. Accesare Certificate

În fereastra deschisă:

- Selectați fila **Content (Conținut)**
- Apăsați butonul **Certificates (Certificate)**



CERTDIGITAL
semnează sigur



Centrul de Calcul S.A. Târgu Jiu, str. Tudor Vladimirescu, nr. 17 Tel 0253.214.767, fax 0253.213.409

Web: www.certdigital.ro, mail: office@certdigital.ro

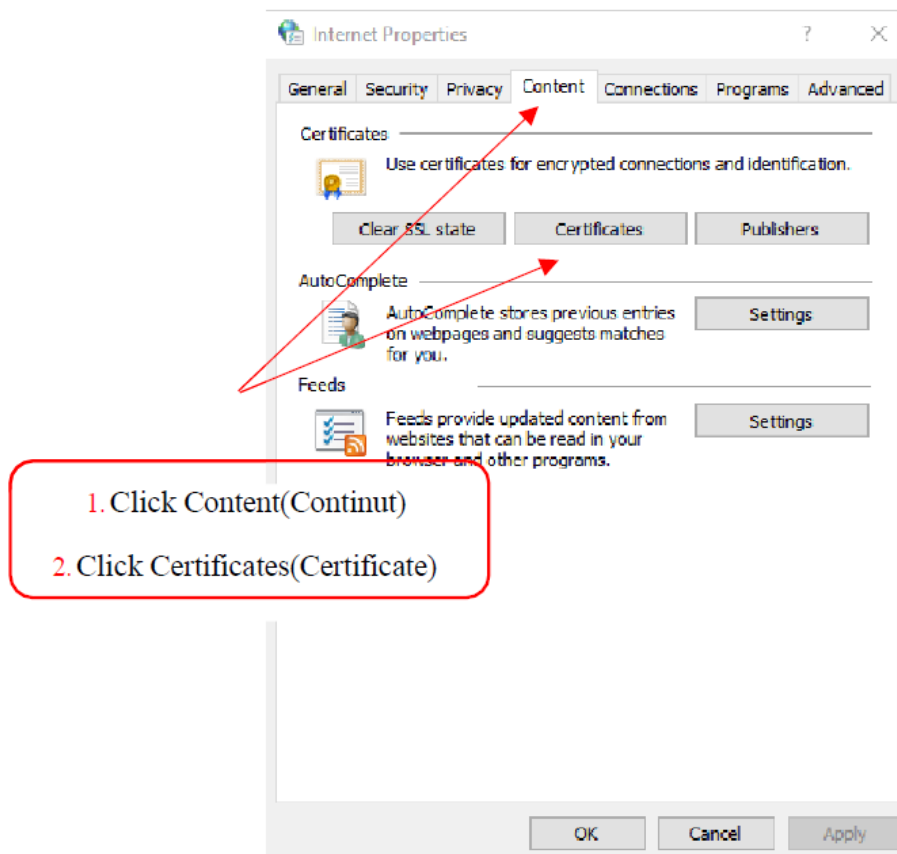

[Imagine 2 – Fila Content și Certificates]

3. Selectarea certificatului

- ✓ Selectați certificatul emis pe numele titularului
- ✓ Apăsați butonul **Export**



CERTDIGITAL
semnează sigur



Centrul de Calcul S.A. Târgu Jiu, str. Tudor Vladimirescu, nr. 17 Tel 0253.214.767, fax 0253.213.409

Web: www.certdigital.ro, mail: office@certdigital.ro

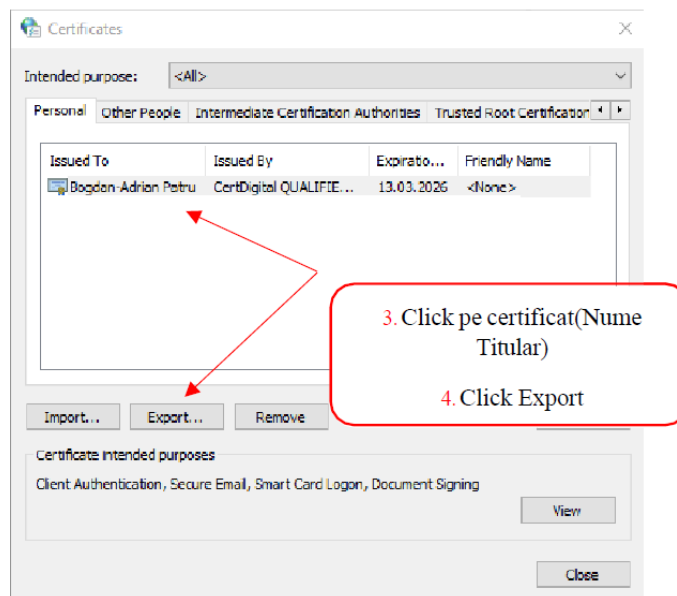

[Imagine 3 – Selectare certificat]



4. Export certificat (Certificate Export Wizard)

Se va deschide expertul de export:

1. Click Next

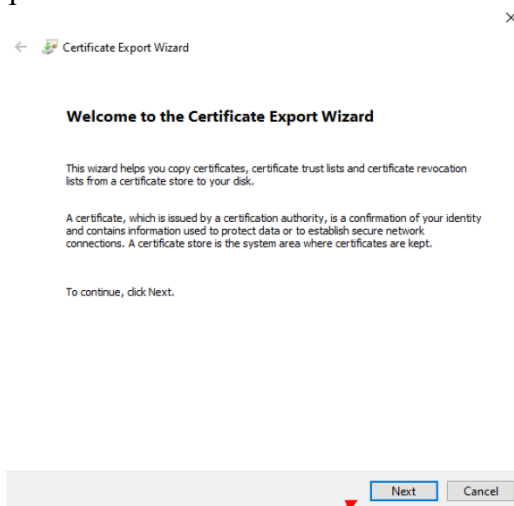

5. Click Next

[Imagine 4 – Wizard start]



CERTDIGITAL
semnează sigur



Centrul de Calcul S.A. Târgu Jiu, str. Tudor Vladimirescu, nr. 17 Tel 0253.214.767, fax 0253.213.409

Web: www.certdigital.ro, mail: office@certdigital.ro

2. Selectați opțiunea:

✓ **No, do not export the private key**

3. Click **Next**

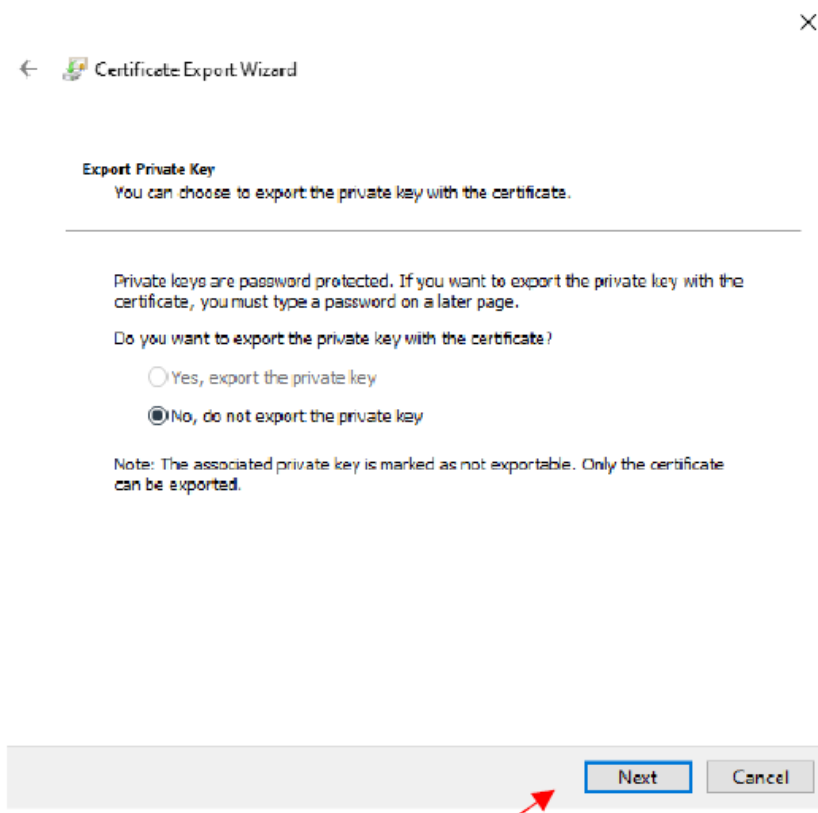

6. Click Next

 [Imagine 5 – Fără cheie privată]

4. Selectați formatul:

✓ **DER encoded binary X.509 (.CER)**



CERTDIGITAL
semnează sigur



Centrul de Calcul S.A. Târgu Jiu, str. Tudor Vladimirescu, nr. 17 Tel 0253.214.767, fax 0253.213.409

Web: www.certdigital.ro, mail: office@certdigital.ro

5. Click Next

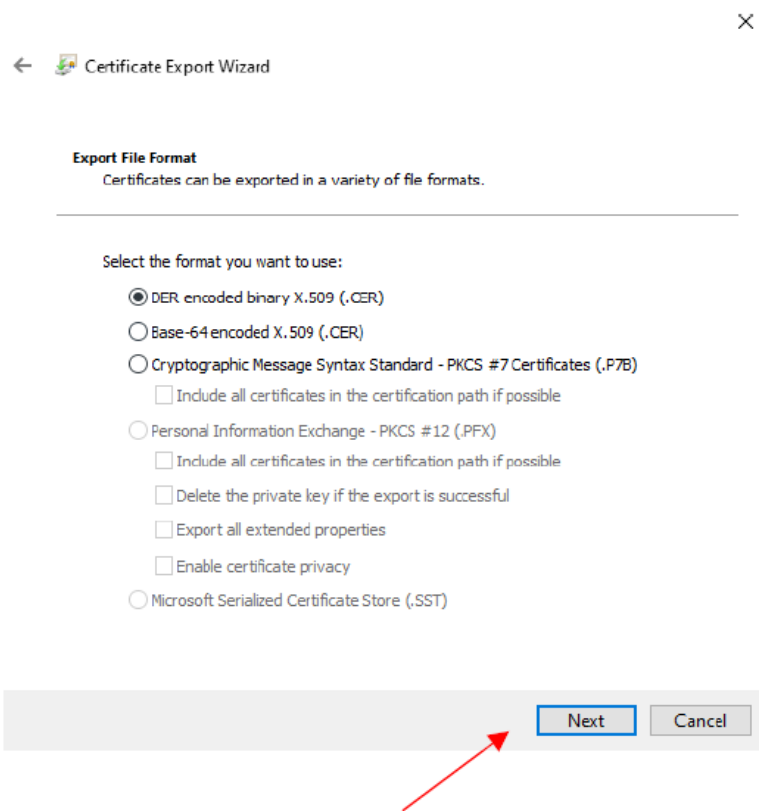

7. Click Next

[Imagine 6 – Format .CER]

6. Click **Browse** și alegeți locația de salvare
7. Introduceți un nume pentru fișier (ex: certificat.cer)
8. Click **Save** → **Next**

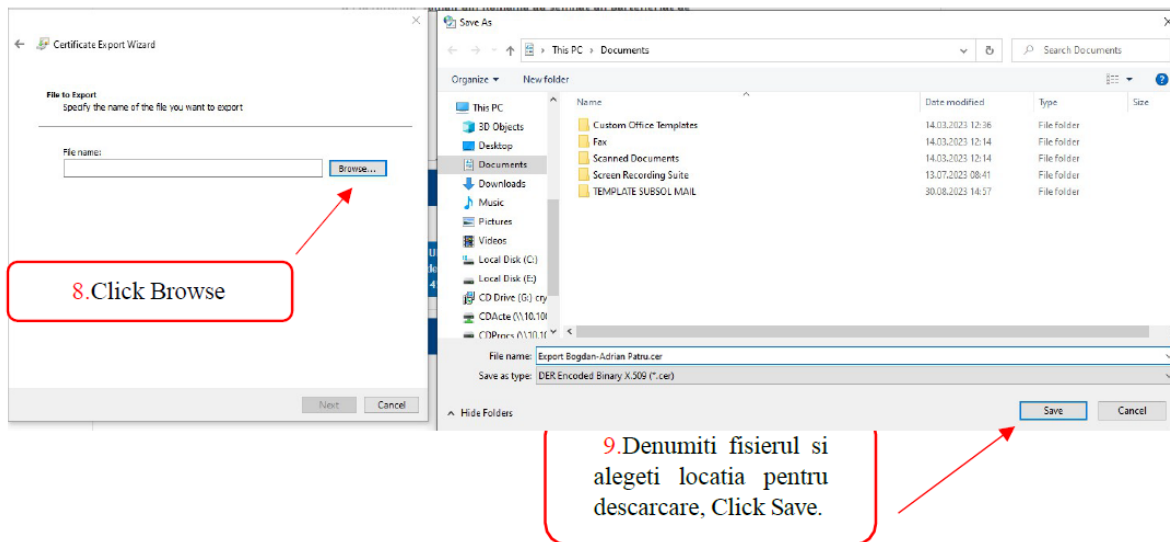

[Imagine 7 – Salvare fișier]

9. Click **Finish**

10. Confirmați mesajul de finalizare cu **OK**

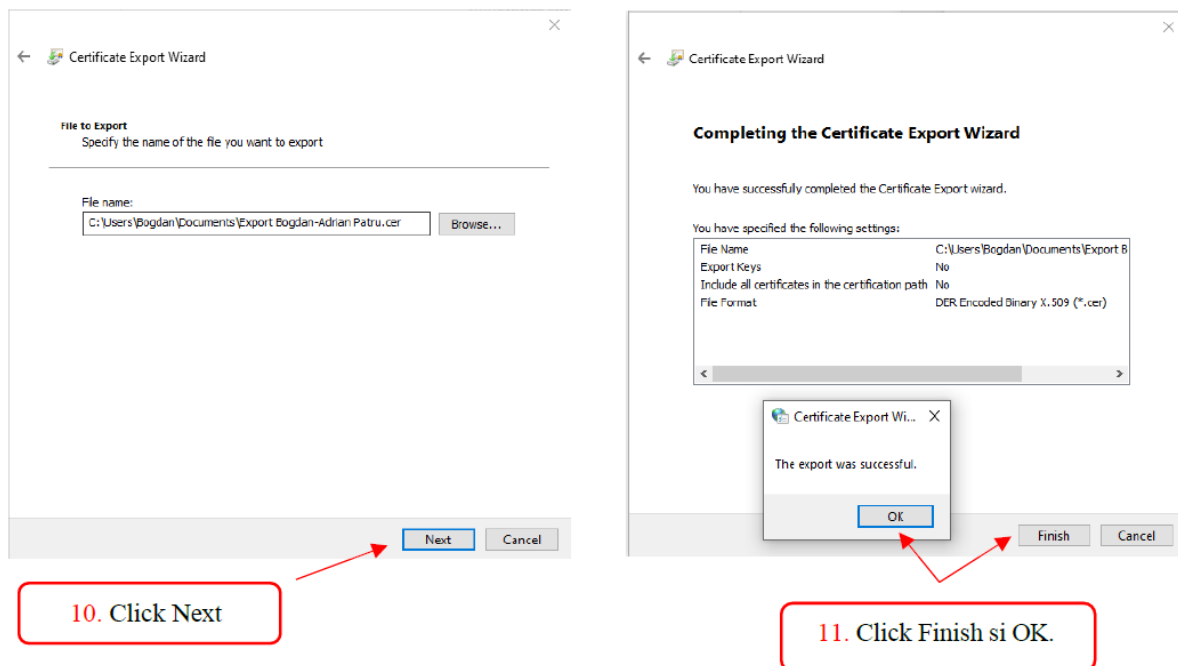

[Imagine 8 – Finalizare export]



CERTDIGITAL
semnează sigur



Centrul de Calcul S.A. Târgu Jiu, str. Tudor Vladimirescu, nr. 17 Tel 0253.214.767, fax 0253.213.409

Web: www.certdigital.ro, mail: office@certdigital.ro



PASUL 2 – Încărcarea certificatului în platforma ANAF

1. Accesați formularul 150 online
2. Selectați opțiunea de încărcare certificat
3. Alegeți fișierul exportat (.cer)
4. Confirmați încărcarea

ANAF
Agenția Națională de Administrare Fiscală

Formular 150 pentru depunere declarații online

CNP/NIF solicitant *

CUI/CNP/NIF reprezentat *

Email *

Calitatea persoanei *

Reprezentantul legal al persoanei juridice sau reprezentantul desemnat al entității fără personalitate juridică

Împuternicit

Documente justificative calitate (.zip)

Certificat digital (.cer)

Termeni și condiții de utilizare * Sunt de acord

Cod de validare *

gf47n

Pas final: Certificat digital (.cer) selectat și gata de trimitere

[Imagine 9 – Încărcare certificat în ANAF]



Recomandări importante

- Exportul trebuie realizat **fără cheie privată**
- Formatul acceptat este strict **.cer**
- Asigurați-vă că selectați certificatul corect (pe numele titularului)
- Nu redenumiți extensia fișierului manual