



CERTDIGITAL
semnează sigur



Centrul de Calcul S.A. Târgu Jiu, str. Tudor Vladimirescu, nr. 17 Tel 0253.214.767,
fax 0253.213.409 Web:www.certdigital.ro, mail:office@certdigital.ro

Instrucțiuni de conectare în sistemul SIUI

1. Contactați Departamentul Tehnologia Informației de la Casa Județeană de Asigurări de Sănătate Locală(județeană) și prezentați certificatul digital listat și contractul dintre dvs. și CertDigital.

2. Reprezentantul CNAS va înregistra certificatul în baza de date pentru aplicațiile de raportare și îl va asocia cu un furnizor cu contract valid corespunzător tipului solicitat.

Pentru utilizarea certificatelor CertDigital,utilizatorii vor trebui să folosească portul dedicat 444 în URL-ul de contactare, ca în exemplul urmator: <https://www.siui.ro:444/> (la care se adaugă calea către serviciu).

Pentru a seta calea intrați în aplicația SIUI și apoi, pe meniul **Administrare/Activare**.

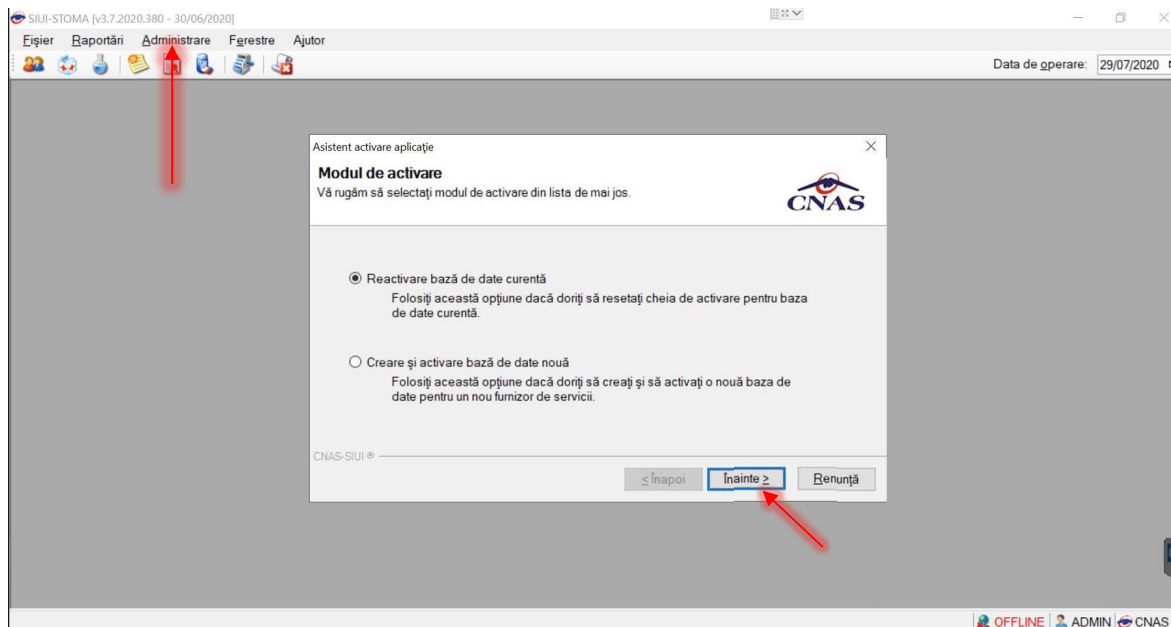

Vom acționa butonul **Înainte**:



CERTDIGITAL
semnează sigur



Centrul de Calcul S.A. Târgu Jiu, str. Tudor Vladimirescu, nr. 17 Tel 0253.214.767,
fax 0253.213.409 Web:www.certdigital.ro, mail:office@certdigital.ro

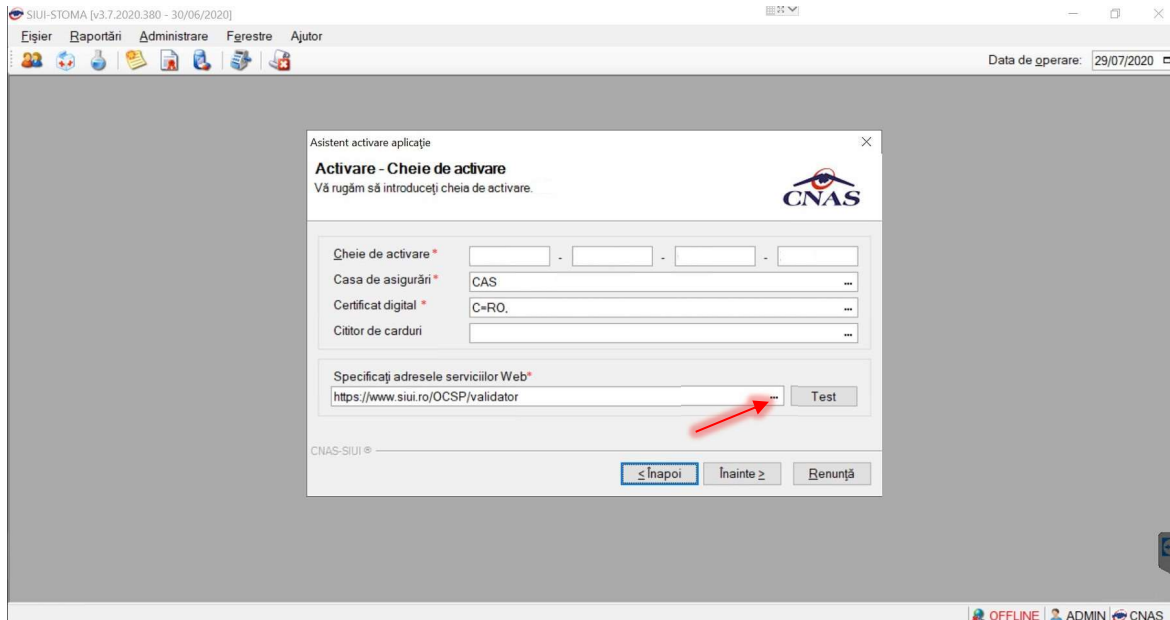

Vom selecta din "Specificăți adresele serviciilor Web" cele 3 punctulețe pentru a seta portul dedicat **444** Certdigital: <https://www.siui.ro:444> (Validare certificate OCSP și apăsați tasta tab pentru

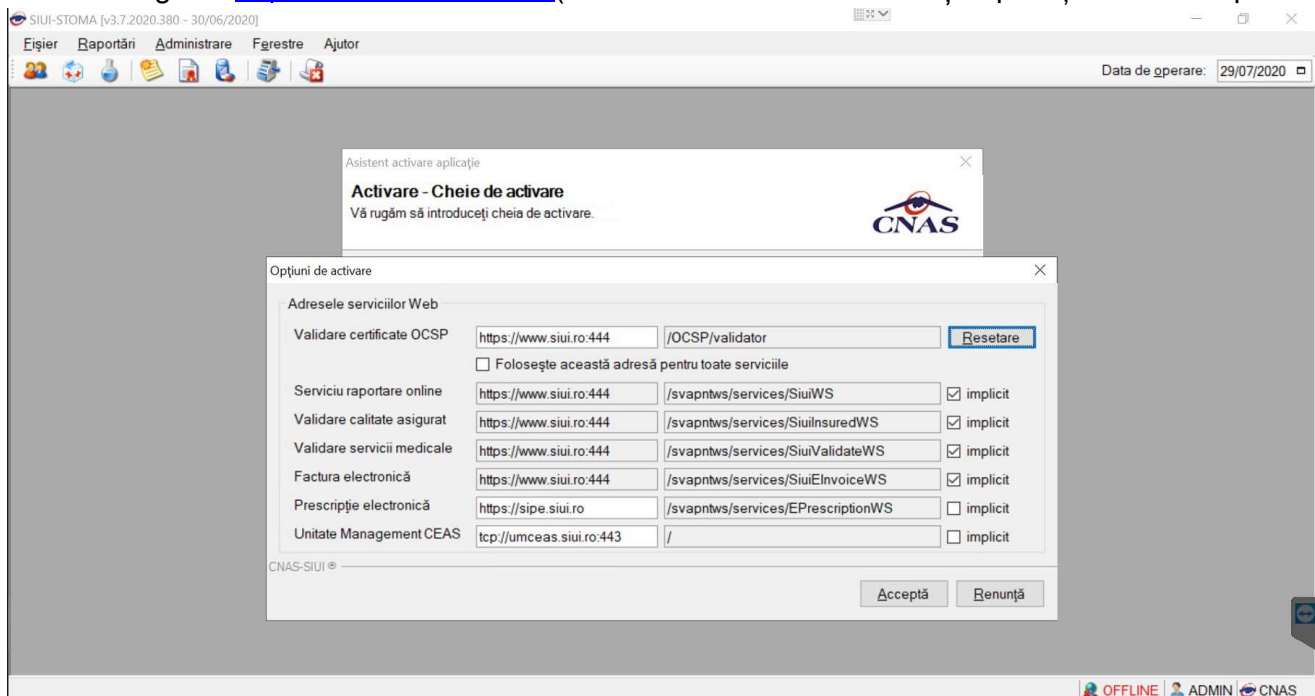

completarea automată a celorlalte adrese URL)



CERTDIGITAL
semnează sigur



Centrul de Calcul S.A. Târgu Jiu, str. Tudor Vladimirescu, nr. 17 Tel 0253.214.767,
fax 0253.213.409 Web:www.certdigital.ro, mail:office@certdigital.ro

SIUI-STOMA [v3.7.2020.380 - 30/06/2020]

Fișier Raportări Administrare Ferestre Ajutor

Data de operare: 29/07/2020

Asistent activare aplicație

Activare - Cheie de activare

Vă rugăm să introduceți cheia de activare.

Cheie de activare * [] - [] - [] - []

Casa de asigurări * CAS ...

Certificat digital * C=RO, ...

Cititor de carduri [] ...

Specificați adresele serviciilor Web*

https://www.siu.ro:444/OCSP/validator Test

CNAS-SIUI ©

≤ Inapoi Inainte ≥ Renunță

OFFLINE ADMIN CNAS

Apăsăm butonul inainte și vom primi următorul mesaj:

SIUI-STOMA [v3.7.2020.380 - 30/06/2020]

Fișier Raportări Administrare Ferestre Ajutor

Data de operare: 29/07/2020

Asistent activare aplicație

Activare - Terminare

Asistentul de activare a terminat.

Operația s-a terminat cu succes.

CNAS-SIUI ©

≤ Inapoi Inainte ≥ Inchide

OFFLINE miercuri, 29 Iulie 2020 S

Puteți încerca reconectarea in sistemul SIUI.